



Sello de Origen VQP "Vacas que Pastorean"





¿Quiénes impulsan la iniciativa?



Coordinación Público – Privada

Trabajo conjunto entre el **Gobierno Regional de los lagos**, **Seremi de Agricultura**, **INIA** y el **Programa Territorial integrado de Los lagos**, conformado por Aproleche Osorno AG, Agrollanquihue A.G y Acoleche, que son las principales asociaciones gremiales presentes en la región de los lagos y que en su conjunto representan a más de 1,000 productores lecheros y agropecuarios, quienes se unieron con el objetivo de impulsar y posicionar nuestra leche Chilena en el mundo, **agregando valor a los productos lácteos de nuestra región.**

El inicio de un largo camino... #LaMejorLecheDelMundo



El Sello de origen VQP o Marca de certificación por origen, es uno de los principales pilares que estamos trabajando como sector, sumado al desarrollo de una **Marca Sectorial** para la leche chilena, el **desarrollo de nuevos productos lácteos con alto valor agregado** y por ultimo, el sondeo y consolidación de **nuevos mercados** que valoren **nuestra leche de primerísima calidad.**



Marca de Certificación por Origen

¿Qué es VQP “Vacas que pastorean”?



¿Quién administra VQP”?

¿Qué protege?

Se llevo a cabo la creación de una nueva personalidad jurídica (SALL), conformada por Aproleche Osorno, Agro Llanquihue y Acoleche.

Protege la leche y los productos lácteos de vacas que producen en condiciones de pastoreo del sur de Chile





VQP : Vacas que pastorean

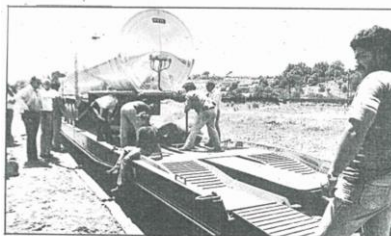

EL TRANSPORTE REMOLQUE que, señaló Guillermo Duque, servirá de modo trascendental al transporte de carga hacia y desde el sur, en colaboración con los camioneros.

7

Prestigio Histórico

- Historia está ligada a la llegada de los colonos alemanes, quienes importaron animales, maquinaria y trajeron técnicas de producción de productos lácteos.
- Los productos eran enviados por ferrocarril hacia los centros poblados del país.
- En años posteriores se consolida en la mente de los consumidores la asociación entre leche y sur, gracias al trabajo de marketing de las empresas de la zona.





VQP : Vacas que pastorean

2

TERRITORIO INVOLUCRADO

Región de la Araucanía: Cunco, Freire, Pitrufoquén, Gorbea, Loncoche, Toltén y Teodoro Schmidt.

Región de Los Ríos: Lanco, Los Lagos, Máfil, Mariquina, Corral, Paillaco, Panguipulli, Futrono, Lago Ranco, La Unión y Río Bueno.

Región de los Lagos: San Pablo, Osorno, San Juan de la Costa, Puyehue, Río Negro, Purranque, Puerto Octay, Frutillar, Puerto Varas, Llanquihue, Fresia, Puerto Montt, Calbuco, Los Muermos, Maullín, Ancud, Quemchi, Dalcahue, Curaco de Vélez, Castro, Quinchao, Chonchi, Pulquedón, Queilén y Quellón.

3

CALIDAD DE PRODUCTO

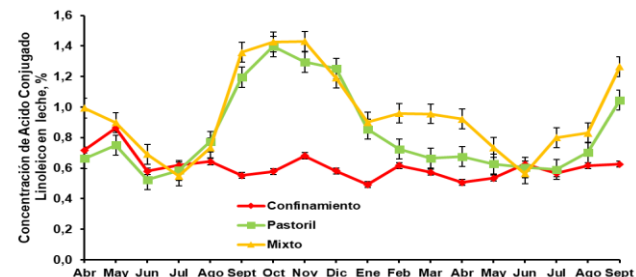

- ✓ Trabajo realizado por INIA es la base teórica para la probatoria.
- ✓ Se establece que la leche de praderas tiene cualidades nutricionales que la hacen más saludable.
- ✓ Tiene mayores cantidades de omega 3 y CLA.
- ✓ Tiene menos colesterol que la leche de animales alimentados en base a concentrados.





VQP: Vacas que pastorean



LECHE DE PRADERAS

CARACTERÍSTICAS

- Animales principalmente alimentados en base a praderas en un entorno natural.
- Sistema basado en el manejo de animales en pastoreo, sin estabulación permanente.
- Proviene de la zona de praderas naturalizadas del sur de Chile.
- Mayor bienestar animal debido al menor estrés que sufren los animales.
- Sistema de producción típica, rescata la tradición productiva de la zona sur de Chile.

BENEFICIOS

- Composición nutricional más saludable.
- Contiene hasta el doble de Ácido Linoleico Conjugado (CLA) en relación a otros tipos de leches.
- El consumo de CLA previene las enfermedades cardiovasculares y mejora la respuesta inmune.
- Contiene hasta un 30% más de omega 3 que otros tipos de leches.
- El omega 3 previene la hipertensión, la diabetes, la artritis y algunos tipos de cáncer.





VQP: Vacas que pastorean

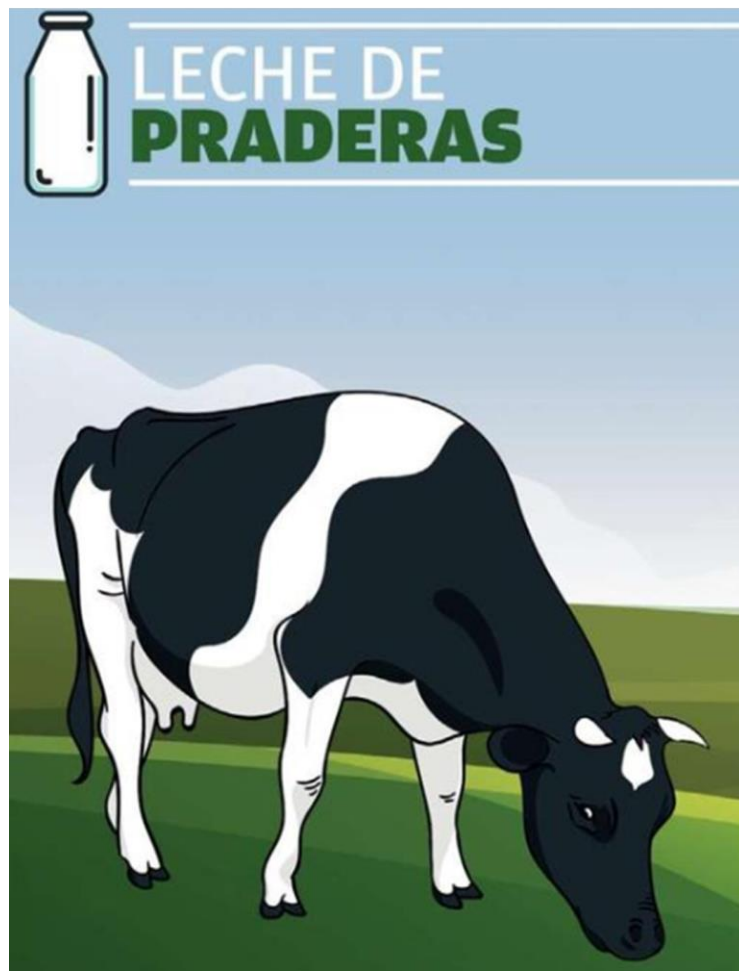

- Funciones de los CLA:
 - Prevención de cáncer y enfermedades cardíacas,
 - Mejora las funciones inmunológicas,
 - Prevención de diabetes y obesidad
 - Antioxidante
- Algunos isómeros tienen efectos biológicos distintivos
 - **cis-9, trans-11**: efecto anticancerígeno
 - Reduce el desarrollo de tumores en modelos experimentales de cáncer de estómago, colon, piel y mamario





VQP: Vacas que pastorean

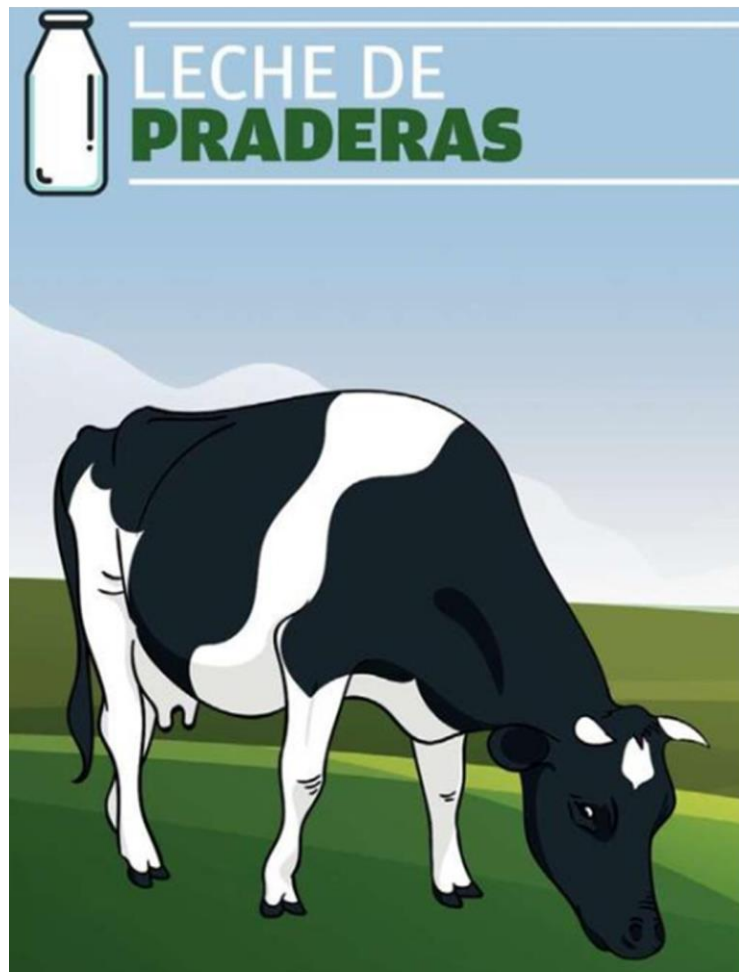

✓ Mayor cantidad de omega 3





4 RECONOCIMIENTO DE LOS CONSUMIDORES

Preguntas de asociación libre

Por favor responda intuitivamente, sin corregir sus respuestas.

Cuales son las primeras tres palabras que se le vienen a la mente al ver esta imagen?



LECHE DE VACAS QUE PASTOREAN ES LA MEJOR

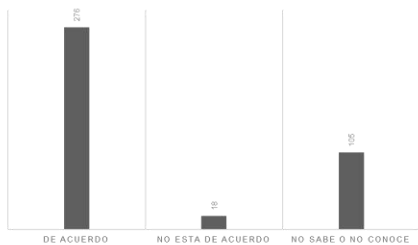

Cuales son las primeras tres palabras que le vienen a la mente al pensar en LECHE?



ESTABLACIÓN ES MEJOR Y MÁS EFICIENTE

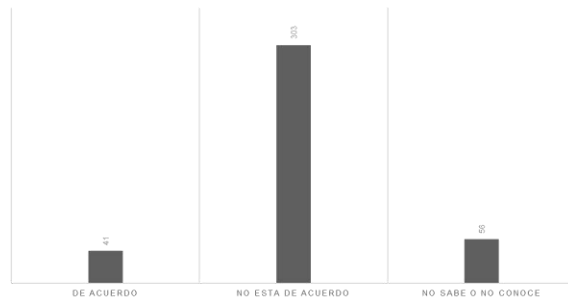



VQP: Vacas que pastorean

5 GENÉTICA FUNDANTE

- ✓ Pool Genético de razas en toda la zona de producción de la Leche de Praderas.
- ✓ No se discriminará entre razas para poder optar al sello.

6 SISTEMA PRODUCTIVO

- ✓ Sistema de producción basado en el pastoreo representativo de la zona.
- ✓ El sistema acepta hasta un máximo de 50% de concentrados energético.



1 MEJOR PARA CONSUMIDOR

+ CALIDAD + SALUDABLE

- Alimento con excelente valor nutricional
- Sabor y textura superior. (vs granos)
- Mayor cantidad de omega - 3 & CLA's. Ácido Linoleico Conjugado.
- Previene proliferación de células cancerosas



2 MEJOR PARA EL PLANETA

- Alimentación o dieta 100% en base a praderas, evita deforestación para plantación de granos.
- Praderas secuestran CO2, mejorando la huella de carbono.
- Emplea mano de obra local.



3 BIENESTAR ANIMAL

MEJOR PARA LAS VACAS

- Manejo animal más humano: Cuidado animal se enfoca en practicas saludables para las vacas, deambulación libre, apropiadas dosis de sol, acceso a sombra, aire fresco, agua pura y pasto natural.





APROLECHE
WWW.APROLECHE.CL
© f @ t v